

▶ MEMORIA 2016



ÍNDICE

LA FUNDACIÓN.....	3
La Fundación.....	4
El Equipo.....	5
Organigrama.....	6
EL PROGRAMA.....	7
Programa Terapéutico-educativo de Asistencia Integral a Mujeres en Crisis o en Dificultad Social.....	9
El Voluntariado.....	10
Datos del Programa.....	12
1ª Atención 2016.....	16
CONVENIOS.....	18
Convenios en toda la trayectoria.....	19
Inscripciones.....	19
FORMACIÓN.....	20
Formación en Fundación Anna O.....	21
Espacio de Formación Permanente.....	22
Estudio de textos Freudianos.....	23
La Locura Pasional y sus Excesos.....	24
Mujer, Feminidad y sus Fantasma.....	26
ACTIVIDADES.....	28
Actividades en las que ha participado la Fundación.....	29
Otras Actividades.....	30
PRENSA.....	42
Artículos de prensa relacionados con Fundación Anna O.....	43
BALANCE ECONÓMICO.....	46



LA FUNDACIÓN

La Fundación

La Fundación Anna O. es una entidad no gubernamental, con fines asistenciales y sociales, que desarrolla un programa terapéutico educativo dirigido a brindar apoyo a mujeres desde el año 1993.

Cuando en aquel momento la fundadora estudió, junto a otras profesionales de la salud y la educación, la problemática de la mujer, se encontró un vacío asistencial en lo referente al apoyo emocional a mujeres, ya que la solución a sus dificultades, seguía siendo el apoyo en los fármacos como único recurso para enfrentarse a su sufrimiento.

Se diseñó entonces un Programa de Salud Alternativo, que es el que viene realizándose desde hace casi 25 años en Málaga. Hoy, este programa recibe el nombre de "Programa de asistencia Integral a mujeres en crisis o dificultad social" habiendo asistido a más de 12.000 mujeres durante todo este tiempo en su centro de apoyo a mujeres. Éste se configura como un espacio donde poder expresar sus pensamientos, sentimientos y deseos, y donde obtener ayuda cuando atraviesan situaciones de crisis o dificultades y malestares y necesiten ser atendidas.

24 años trabajando por la educación emocional de las mujeres nos permiten pensar que la salud emocional no es un patrimonio definitivo con el que se nace, sino que es un tesoro que cada sujeto va construyendo a lo largo de toda su vida. El buen o el mal estado de salud emocional involucra aspectos del sujeto así como también aspectos culturales y sociales afectando a la herencia que se transmite de generación en generación en el seno de la familia, el primer grupo social al que pertenece el sujeto humano.

Actualmente, la Fundación ANNA O. tiene personalidad jurídica propia, y ha recibido la clasificación de fundación benéfica de asistencia social, por la Orden Ministerial de 25 de enero de 1999 e inscrita en el Registro de Fundaciones bajo el nº 29/0064.

La sede se encuentra situada en Málaga capital en la C/ Cañuelo de San Bernardo Nº 3, en pleno centro histórico. Cuenta con su propio Centro de apoyo a mujeres con capacidad de atender a 1.000 mujeres al año tanto en consultas individuales como espacios grupales, y dispone de una sala de conferencias, biblioteca, una tienda solidaria e instalaciones para el personal de la Fundación.

El Equipo

El trabajo realizado en Fundación Anna O. es llevado a cabo por un equipo técnico y voluntarios/as distribuidos en diferentes áreas:

- Gerencia
- Departamento de Contabilidad
- Secretaría
- Acogida-trabajo Social
- Archivo
- Área Terapéutica
- Área de Formación
- Departamento de Comunicación
- Área De Voluntariado
- Captación de Fondos



Organigrama

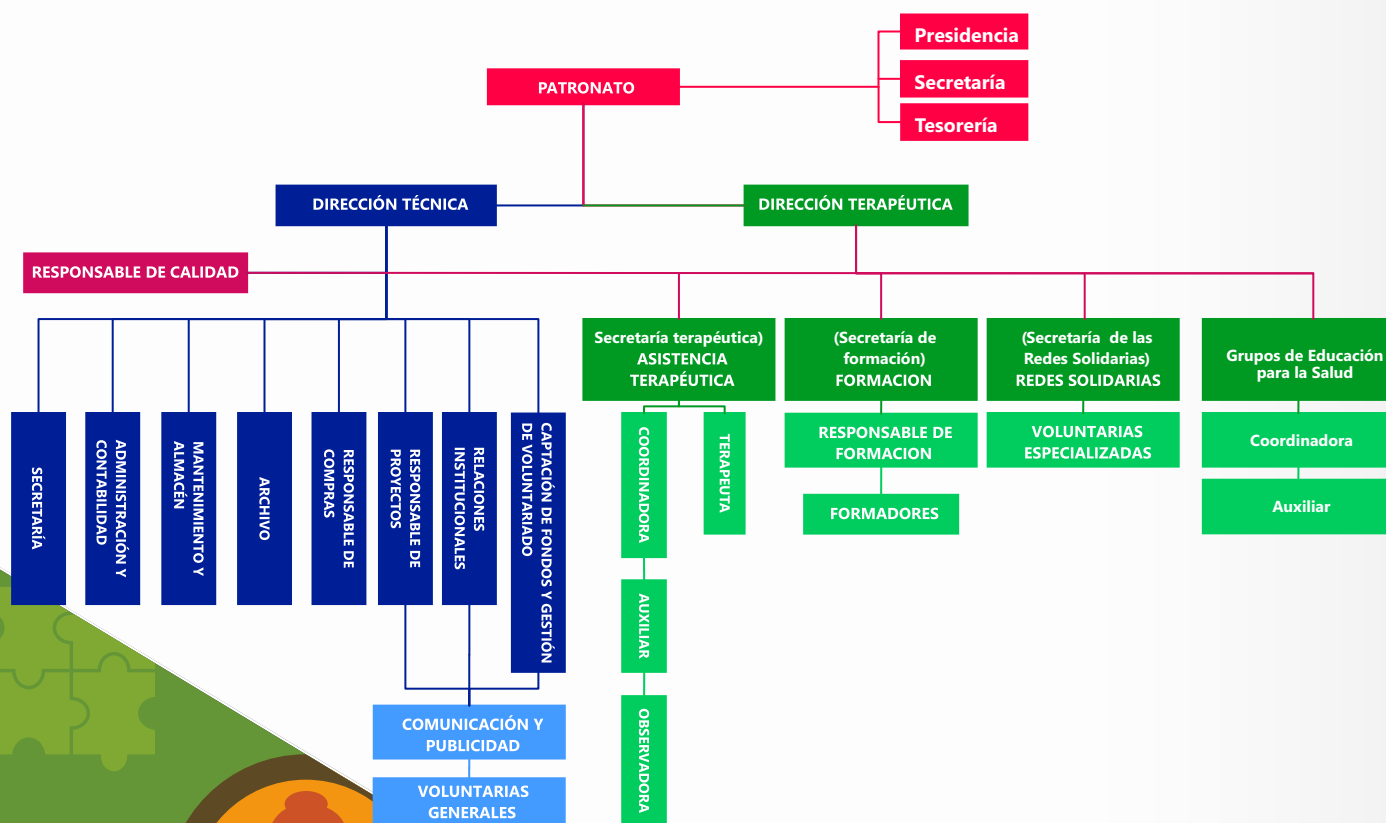



EL PROGRAMA

El Programa

Terapéutico-educativo de asistencia integral a mujeres en crisis o en dificultad social.

El programa consta de tres fases:

1. Asistencia a Mujeres

La primera de todas y la que se constituye como eje central sobre la que se vertebrarán las demás, es la **asistencia a mujeres**. Actividad que nuclea a todas las demás y en la que se centra la Fundación. Consiste en una metodología desarrollada por la Fundación ANNA O. en la que a través de grupos terapéutico-educativos, coordinados por una

terapeuta y en la que participa el **voluntariado Especializado** que se extrae del propio programa. Se tratan, casos de maltrato físico y psíquico, abusos sexuales, violación, separación, depresiones, angustias, fobias, ataques de pánico, dificultades en la sexualidad, embarazos indeseados, dificultades en el aprendizaje, intentos de suicidio, anorexia, bulimia, conflictos familiares, y todo aquello que derive en un sufrimiento intolerable.



Partimos de la base de que haber recibido una buena educación emocional es imprescindible para saber dirigir la vida con eficacia. Los gritos, las humillaciones, las bofetadas, las descalificaciones, el desprecio, los abusos, el engaño, la mentira, la hipocresía, el falso amor y otras formas de domesticación humana son manifestaciones frecuentes de haber recibido una educación equivocada. En todos estos casos, donde la autoestima y el bienestar personal y las relaciones con sus semejantes se ven afectados, es cuando las mujeres acuden a nuestro **programa** para recibir el apoyo emocional que necesitan. En el marco del mismo, se atiende a las mujeres teniendo como criterios de selección que sean mujeres a partir de los 18 años de edad, que no tengan perturbada su facultad de hablar y de pensar.

2. FORMACIÓN

Una vez finalizada la primera fase y cuando la mujer ha logrado trabajar y superar aquello por lo que acudió en nuestra ayuda, se abren plazos en los que las usuarias pueden solicitar formar parte de nuestro **voluntariado especializado** y así iniciar su **formación**.

3. INCORPORACIÓN AL EQUIPO DE TRABAJO

Concluido el periodo de formación y con la práctica supervisada, se ofrece la posibilidad de incorporarse al equipo de trabajo terapéutico, cerrándose el ciclo.



Voluntariado

En la Fundación ANNA O. contamos con dos tipos de voluntariado:

1. VOLUNTARIADO ESPECIALIZADO:

Voluntarias con formación específica en el trabajo con grupos de terapia y técnica psicoanalítica.

Estas voluntarias especializadas son mujeres que han pasado por el programa y que quieren formarse para ayudar a otras mujeres como auxiliares, observadoras o coordinadoras de grupos.

ACTIVIDADES QUE LLEVAN A CABO

*Grupos de investigación: Elaboran conferencias sobre temática relacionada con la mujer, la cultura y el psicoanálisis.

*Grupos terapéuticos: Llevan a cabo una función de asistencia a la responsable del grupo mediante la toma de notas, la observación y la escucha y su aportación.

*Redes solidarias: Dentro del Programa de salud de la Fundación ANNA O, se trata de una serie de actividades que acerquen el Programa a más mujeres, y ayuden a solucionar o al menos aliviar la sintomatología presentada por las participantes.

La acción de las redes solidarias se lleva a cabo a través de Talleres Temáticos, que se organizan en función de las necesidades que se detectan en el Programa de Asistencia.

Las voluntarias especializadas con más experiencia (al menos 10 años) son las



encargadas de coordinar los grupos de mujeres y posteriormente analizar el trabajo realizado con un experto.

2. VOLUNTARIADO GENERAL:

Personas, principalmente mujeres que desean colaborar con la Fundación ANNA O en cualquiera de las actividades que se desarrollan, como personal de apoyo, difusión de campañas y actividades, etc.

ACTIVIDADES QUE LLEVAN A CABO

***Mercadillo Solidario:** La recepción de la ropa y objetos, selección y acondicionamiento de la misma la realiza el voluntariado, en función de las necesidades de venta, cantidad de

productos recibidos, etc. y La atención al público de la tienda solidaria también la lleva a cabo el voluntariado No especializado.

***Campañas de difusión:** Acciones puntuales, ante la celebración de actividades que requieren ser publicitadas, actividades conmemorativas, talleres, conferencias, etc. el voluntariado social colabora en la difusión repartiendo material publicitario.

***Asistencia en la organización de eventos:** Preparación de las instalaciones, asistencia a los participantes del evento, recogida de material y otras acciones para el buen funcionamiento del evento.

***Asistencia en la búsqueda de información para la realización de proyectos, estudios estadísticos,...:**

Voluntariado que, a distancia, participe en la búsqueda de información para hacer pequeños estudios de mercado necesarios para la planificación de actividades, colabore con información para la organización de eventos, etc.

***Asesoramiento profesional:** Se propone la opción de colaborar como voluntario asesorando en temas profesionales a la Fundación ANNA O



El Programa: Datos

- Los datos a finales de año, arrojan un total de **316** nuevas usuarias que han sido resultado de acciones continuadas y conjuntas de la divulgación del programa, de la satisfacción de las usuarias que recomiendan el tratamiento, de instituciones públicas y privadas que saben de la calidad de nuestro servicio y de los efectos del tratamiento comprobados por los profesionales de los Centros de salud.
- La calidad y capacidad sostenidas del servicio están basadas en una atención especializada, inmediata y personalizada, gracias a la formación de las voluntarias y la dedicación del personal que se ha traducido en **5.166** servicios en unidad de sesiones y **24.341** horas de trabajo común.
- Que la financiación total del Programa ha supuesto un coste de **163.217,48€**.
- El programa produce **efectos beneficiosos** comprobados en la **salud de las mujeres** para: **abandonar la medicación**; establecer **hábitos saludables**; hacer **desaparecer síntomas**; **mejorar la comunicación** en la pareja y con los hijos, **modificar vínculos violentos** y **romper silencios** patológicos acerca de **secretos familiares** relacionados con **acciones violentas**, con actos de naturaleza sexual contra las niñas y con actos de índole traumática. Muchos de ellos acontecen en la **infancia**, siguiendo vigentes en el presente aunque disfrazados de una **forma patológica**, hasta el momento en que quedaron neutralizados por efecto del tratamiento.

- **316 NUEVAS USUARIAS**
- **5.166 SERVICIOS EN UNIDADES DE SESIONES**
- **24.341 HORAS DE TRABAJO COMÚN**

perfil { Mujer casada, con hijos, estudios **universitarios**, con edad de **entre 25 y 55 años**, trabajadora cuenta ajena en **empresa privada/pública**

PERFIL DE LA USUARIA DE ANNA O.

Aunque en el programa se admiten mujeres desde los 18 a los 65 años, a través de los datos que arroja la encuesta que anualmente se realiza a nuestras usuarias a finales de año, el perfil mayoritario que actualmente se encuentra realizando el programa es el siguiente:

Mujer de entre 25 y 55 años de edad, con estudios universitarios (diplomatura o licenciatura), casada, con hijos y trabajadora por cuenta ajena.

motivos
por los que acude al
programa { **rupturas sentimentales**, la **ansiedad**, la **depresión**, los **conflictos con familiares** y el **insomnio** son los principales.

PRINCIPALES MOTIVOS POR LOS QUE ACUDEN AL PROGRAMA.

El principal motivo de consulta es la ruptura sentimental, dándose el mayor número de ellas los meses de marzo, abril y julio. A continuación Ansiedad y depresión y la derivación de familiares. El cuarto lugar lo ocupa el maltrato en sus diferentes formas (físico y psíquico) y entorno cercano (pareja, familiar). Los problemas económicos y laborales y los conflictos/problemas con o derivados del entorno más cercano, también ocupan los primeros puestos.

Como dato curioso, los meses donde más consultas se derivan de ansiedad y depresión coinciden con la llegada de la primavera (abril en adelante)

evolución síntomas

92,65% de mujeres afirman haber mejorado mucho o solucionado sus problemas en relación a cuando ingresaron en el programa.

Un 40% lleva más de tres años en el programa.

EVOLUCIÓN DE LOS SÍNTOMAS

Es importante que la usuaria perciba una evolución y que los síntomas con los que acudía inicialmente al programa han ido remitiendo, especialmente en un proceso a largo plazo como es el programa, ayudará a las mujeres.

Según los resultados obtenidos, el 92,65% de las mujeres afirman que su evolución ha sido significativa, calificando como "mejorado mucho o solucionado" los síntomas con los que acudieron

secretos familiares

El 88,18% pudieron remitir el sufrimiento procedente de síntomas que se sostenían en secretos guardados durante años.

SECRETOS FAMILIARES

Es importante que la mujer busque en su interior aquello que le provoca dolor. Que pueda expresar estas situaciones que le atormentan es un gran paso tanto en su exploración interior como en su posterior terapia. Problemas con el alcohol, adicciones, abusos en el entorno familiar, agresiones sufridas en la infancia son algunos de esos secretos que la mujer bien "descubre" o rescata de su interior. De ellos la mujer habla en un 47,19% en la primera entrevista, en un 40,99% una vez iniciado el tratamiento y tan solo un 5,81% aún no lo ha transmitido.

¿CUÁNDO HABLÓ POR PRIMERA VEZ DE SUS SECRETOS/ABUSOS?

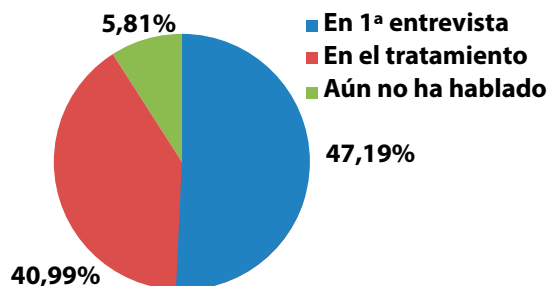

consumo de fármacos

El 56,52% de las mujeres que llegan al programa **consume psicofármacos** para mitigar su padecimiento. El 80.23% de ellas logra dejarlos de **modo progresivo o definitivo**

CONSUMO DE FÁRMACOS

En consumo de fármacos se aprecia un alto porcentaje de reducción superior al 80,23% en términos globales. Siendo de un 49,10% de forma total y un 31,13% de manera parcial. Solo un 18,79% se mantiene con el mismo consumo, coincidiendo este porcentaje con los primeros meses del programa.

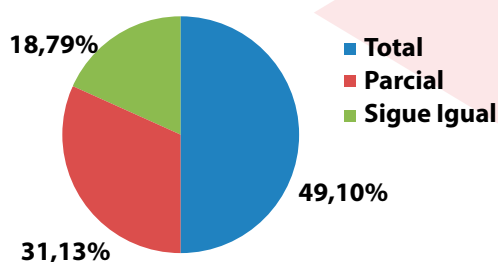

ABANDONO TOTAL O PARCIAL DE LOS FÁRMACOS

mejoría síntomas

El 98.55% de mujeres sostienen **mejorar su calidad de vida**, lo que se refleja en sentirse mejor consigo misma, **reducción de la agresividad**, **más amistades**, **hábitos alimenticios**, **cuidado personal** y relaciones más saludables con **hijos**, **pareja** y en el **trabajo**.

El 94,94% han logrado una **mejora en sus relaciones familiares**

El 70.33% de las mujeres que realizan tratamiento han **iniciado** o **retomado** diversas actividades como la lectura, **artísticas**, **estudios**, **actividad profesional** o han encontrado trabajo.



1ª ATENCIÓN 2016

NUEVAS USUARIAS POREDADE

El grueso de edad se concentra entre los 36-55 años con casi el 52% siendo el menor de 18-25 con un 7,11%.

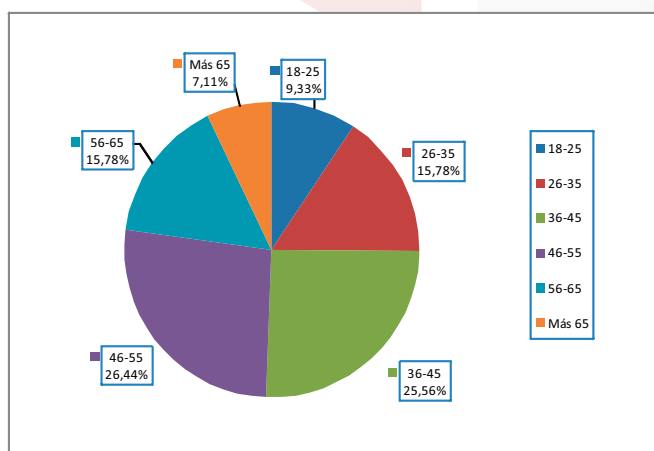

PRINCIPALES MOTIVOS DE CONSULTA

- | | |
|--------------------------------|----------------------------|
| 1. Depresión | 11. Intento Suicidio |
| 2. Ansiedad | 12. Problema laboral |
| 3. Ruptura/Separación/divorcio | 13. Miedos |
| 4. Maltrato | 14. Desgana |
| 5. Problema Familiar | 15. Muerte de un familiar |
| 6. Problemas Pareja | 16. Problemas Alimenticios |
| 7. Problemas varios | 17. Autoestima |
| 8. Tristeza | 18. Adicciones |
| 9. Insomnio | 19. Cambios de Humor |
| 10. Derivación | 20. Problemas Económicos |

El principal motivo de consulta es la depresión, dándose el mayor número de ellas los meses agosto a noviembre. A continuación ansiedad y rupturas sentimentales (si unimos este concepto a problemas de pareja se sitúa en primer lugar).

Como dato curioso, los meses donde más consultas se derivan de ansiedad y depresión coinciden con la llegada de la primavera (abril en adelante) y el último tramo del año (pasado el verano).

PRINCIPALES ESPACIOS

Las principales vías de derivación dentro de los espacios que dispone la Fundación se concentran en los accesos al programa ya sea en la primera entrevista exploratoria con un 45,45% o por Historia Social 48,22% dependiendo de la disponibilidad de recursos. El tercer grupo lo conforman las sesiones individuales para mujeres con un 4,74%.

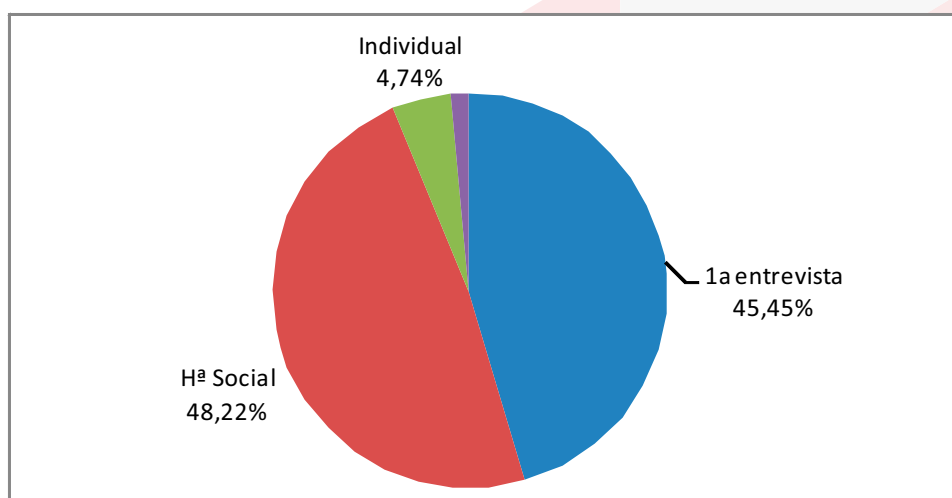



CONVENIOS

Convenios en toda la trayectoria

- Carné Joven Europeo
- Convenio de colaboración Asociación Alama
- Banco del Tiempo
- Amupema
- Convenio de colaboración El Hammam SPA
- Convenio de Colaboración en Materia de Practicas Profesionales entre el Servicio Andaluz De Empleo , la Entidad Consejo Andaluz de Cámaras de Comercio, Industria y Navegación y Fundación Anna O, dentro del Programa de Experiencias Profesionales para el Empleo.
- Convenio de Colaboración en Materia de Practicas Profesionales entre la Direccion Provincial del Servicio Andaluz de Empleo en Málaga, la Entidad Asema (Asociación de Emprendedoras, Empresarias y Profesionales De Málaga) y Fundación Anna O.
- Convenio de Colaboración para el Desarrollo de un Programa de Cooperación Educativa entre Fundación Anna O. y la Universidad de Málaga.
- Convenio de Cooperación Educativa entre la Universidad de Málaga y la Fundación Anna O. para la Realización de Prácticas Externas de Estudiantes Universitarios.
- Convenio de colaboración con la Federación LGTBI Arco Iris Andalucía
- Convenio de colaboración de Muestras Artísticas con Espacio Cultural Málaga

NUEVOS CONVENIOS 2016

- Convenio con la Universidad de Málaga y la Fundación Anna O. para la Realización de Prácticas de estudiantes universitarios de Trabajo Social.

Inscripción en

- Inscrita en el registro nacional de fundaciones: 29/0064 clasidficada como fundación benéfica de asistencia social por la Orden Ministerial de 25 de enero de 1999.
- Inscrita en el registro general de entidades de voluntariado de Andalucía
- Inscrita en el registro Municipal de Asociaciones de Córdoba
- Registro Municipal de Asociaciones y Entidades
- Miembro del Consejo Sectorial de la Mujer de Málaga.
- Inscripción en el Consejo Provincial de la Mujer (2016).
- Inscripción en el registro de entidades de Servicios Sociales (2016).
- Adhesión a la campaña Contra la Violencia de Género de la ONU HEforSHE (2016).



FORMACIÓN

► MEMORIA

Formación

La formación es uno de los pilares en los que se sustenta el programa de Asistencia Integral a Mujeres en Crisis o en Dificultad Social y se divide en dos apartados:

FORMACIÓN PERMANENTE DEL PERSONAL TERAPÉUTICO

Dada la naturaleza y complejidad de la labor que se desarrolla en la Fundación ANNA O., tanto terapeutas, como el personal del Voluntariado especializado que trabaja en los grupos, requiere de una constante formación. Dicha formación se lleva a cabo en el propio Centro por profesionales con experiencia y se basa en el constante estudio de la técnica psicoanalítica y en el estudio de los diferentes casos que se estén tratando, sus particularidades, problemáticas...

FORMACIÓN AL VOLUNTARIADO ESPECIALIZADO

Dentro del Programa de Asistencia Integral a Mujeres en Crisis o en Dificultad Social, se contempla la posibilidad de que mujeres que han sido atendidas por la Fundación ayuden a otras mujeres y se conviertan en coordinadoras de grupo.

Este voluntariado, tan excepcional, atraviesa una pruebas de selección para posteriormente entrar a formarse durante 3 años en la teoría y en las técnicas convenientes a la función que deberán desempeñar más adelante. Una vez

terminada su formación estas voluntarias realizan según su capacidad y nivel alcanzado las siguientes funciones:

- Coordinadora de Grupos
- Auxiliares a la coordinación
- Observadoras del funcionamiento interno del grupo integrando sus aportaciones al material emergente.



espacio de formación permanente
fundación ANNA O

Espacio de formación permanente

Este espacio se compone de cuatro líneas por las que el personal terapéutico de Anna O. se forma anualmente. Son las siguientes:

1. Control a la tarea por un supervisor:

Correrá a cargo de uno o varios supervisores experimentados que transmitirán su saber en aquellas cuestiones clínicas que los participantes planteen. Igualmente, cada participante podrá hacer sus aportaciones derivadas de su experiencia en los grupos terapéuticos y así hacer más ricas y dinámica las sesiones.

2. Estudio de textos freudianos:

Cada participante deberá elegir libremente un texto de S. Freud de entre los

existentes en sus obras completas para después exponerlo al resto del grupo.

Los formadores revisarán los trabajos antes de su exposición y darán su validación, obtenida esta, podrán ser leídos ante el resto de alumnos.

3. Grupo de terapia para voluntarias:

La base de una buena intervención en la coordinación grupal tiene su fundamento en la posibilidad para cada voluntaria de que pueda profundizar lo más posible en sus propios conflictos, para una vez resueltos, lograr para el grupo de mujeres, el efecto terapéutico buscado.

4. Cursos de formación teórica:

Para este año 2016 se han preparado dos cursos "La Locura Pasional y sus Excesos" y "Mujer Femenidad y sus Fantasmas" ambos coordinados por Ana Cristina Carlós.



espacio de formación permanente
fundación ANNA O

Estudio de textos freudianos

Cada mes, uno de los integrantes del curso de formación permanente realiza una exposición sobre el estudio de un texto. En este año 2016 las diferentes exposiciones han sido las siguientes:

26 FEBRERO
"MOISÉS Y EL MONOTEÍSMO" POR PATRICIO OLIVERA.

18 DE MARZO
"UN RECUERDO DE LEONARDO DA VINCI" POR LOURDES RODRÍGUEZ.

22 DE ABRIL
"EL PARRICIDIO" POR MARICARMEN LASTRE.

20 DE MAYO
"NEUROSIS OBSESIVA" POR CARMEN RUIZ DEL CASTILLO.

24 DE JUNIO
"TRES ENSAYOS Y UNA TEORÍA SEXUAL" POR MARÍA MÍLÁN.

23 DE SEPTIEMBRE
"EL AMOR CORTÉS" POR FRANCISCA MORENO.

21 DE OCTUBRE
"EL CHISTE Y SU RELACIÓN CON EL INCONSCIENTE" POR LINA GIL

18 DE NOVIEMBRE
"LA FORCLUSIÓN" POR AMPARO LAVADO



espacio de formación permanente
fundación ANNA O

La Locura Pasional y sus Excesos

DOCENTE

Ana Cristina Carlós - Psicoanalista miembro de Discurso Freudiano Escuela de Psicoanálisis Dialéctica Psicoanalítica de Sevilla.

FECHA Y DURACIÓN

29 de enero al 15 de julio de 2016. Duración mensual. Todas se celebran los viernes de 19:30 a 20:30 h.

IMPORTE

130€ vinculados a Anna O. 150€ para externos

PROGRAMA

29 ENERO Presentación General de Las psicosis. El caso Aimée, una paranoia de autocastigo. Examen del caso clínico. Los fenómenos elementales.

19 FEBRERO Relación entre la psicosis y la personalidad. Los lazos amorosos y su destino. La problemática del amor bajo la forclusión. El atentado.

11 MARZO Características de la erotomanía. La sexualidad en las psicosis. Los extravíos del alma romántica. Del amor pasional al aborrecimiento. El hundimiento del sujeto.

1 ABRIL La interpretación delirante. Maternidad y el estado puerperal en las psicosis. Los estados del sueño en la organización delirante.

13 MAYO Los escritos de los paranoicos interpretantes. Lectura de los textos de Aimée. Análisis.

17 JUNIO La serie de las perseguidoras. De la intimidad a la persecución. La misión. Un apostolado del amor al género humano. Expansión del espíritu.

15 JULIO Bovarismo. Lectura del texto "Madame Bovary" de Gustave Flaubert, sus relaciones con el caso Aimée.



espacio de formación permanente
fundación ANNA O

¿A QUIÉN SE DIRIGE EL CURSO?

- Psicopedagogos
- Trabajadores sociales
- Terapeutas ocupacionales
- Educadores sociales
- Estudiantes universitarios
- Voluntarios de ONGS sociales y relacionadas con la salud
- Docentes
- Filósofos
- Voluntariado especializado de la Fundación ANNA O. y terapeutas del "Programa de Asistencia Integral a mujeres en crisis y dificultad social".

MATERIAL EDITADO Y DIFUNDIDO

Se ha realizado una difusión tanto interna como externa.

La difusión interna ha sido en el propio centro de Apoyo a Mujeres ANNA O., entre usuarias, ex-usuarias, voluntarias y terapeutas. En cuanto a la externa, se ha procedido a informar a los 35 centros de salud que tiene toda la provincia de Málaga, a diferentes facultades de la Universidad de Málaga, al tejido asociativo que trabaja con mujer y con salud y a colegios profesionales con facultativos relacionados con el personal comentado en epígrafes anteriores.

El material que se ha diseñado y que se ha divulgado, ha sido tanto en formato electrónico como en papel. En este sentido se adjunta el mensaje enviado por correo y el díptico repartido a los colectivos mencionados.

En cuanto a las redes sociales, se ha publicado con un mes de antelación tanto en nuestro Facebook como en el Twitter.



espacio de formación permanente
fundación ANNA O

Mujer, Feminidad y sus Fantasmas

DOCENTE

Ana Cristina Carlós - Psicoanalista miembro de Discurso Freudiano Escuela de Psicoanálisis Dialéctica Psicoanalítica de Sevilla.

FECHA Y DURACIÓN

30 de septiembre al 16 de diciembre 2016. Duración mensual, salvo el mes de diciembre con dos clases. Todas se celebran los viernes de 19:30 a 20:30 h.

IMPORTE

90 € vinculados a Anna O. 110 € para externos

PROGRAMA

30 SEPTIEMBRE

Las pioneras del psicoanálisis. Presentación, Aporte a la psicología de la mujer. Lou Andreas-Salomé . Hélène Deutsch, Joan Rivière y Karen Horney.

28 OCTUBRE

Lou Andreas-Salomé. El discurso amoroso, y sus trampas. La fugacidad de la mirada. De la libertad y la interrogación por el cuerpo sexuado.

25 NOVIEMBRE

Helene Deutsch. El masoquismo femenino. Entre el amor y el sacrificio. Un ideal de amor. Un fantasma masculino.

2 y 16 DICIEMBRE

Karen Horney, Joan Rivière la mascarada como trampa a la aceptación de las diferencias. Entre la seducción y la impostura. no fue simbolizado retorna desde lo real.



espacio de formación permanente
fundación ANNA O

¿A QUIÉN SE DIRIGE EL CURSO?

- Psicopedagogos
- Trabajadores sociales
- Terapeutas ocupacionales
- Educadores sociales
- Estudiantes universitarios
- Voluntarios de ONGS sociales y relacionadas con la salud
- Docentes
- Filósofos
- Voluntariado especializado de la Fundación ANNA O. y terapeutas del "Programa de Asistencia Integral a mujeres en crisis y dificultad social".

MATERIAL EDITADO Y DIFUNDIDO

Se ha realizado una difusión tanto interna como externa.

La difusión interna ha sido en el propio centro de Apoyo a Mujeres ANNA O., entre usuarias, ex-usuarias, voluntarias y terapeutas. En cuanto a la externa, se ha procedido a informar a los 35 centros de salud que tiene toda la provincia de Málaga, a diferentes facultades de la Universidad de Málaga, al tejido asociativo que trabaja con mujer y con salud y a colegios profesionales con facultativos relacionados con el personal comentado en epígrafes anteriores.

El material que se ha diseñado y que se ha divulgado, ha sido tanto en formato electrónico como en papel. En este sentido se adjunta el mensaje enviado por correo y el díptico repartido a los colectivos mencionados.

En cuanto a las redes sociales, se ha publicado con un mes de antelación tanto en nuestro Facebook como en el Twitter.





ACTIVIDADES

► MEMORIA



V CICLO MUJERES CÉLEBRES DE LA CULTURA 2016

Lugar de celebración: Sala Ámbito Cultural
El Corte Inglés.

Conferencias:

4 marzo | Leonor de Aquitania

Ponentes

Francisca Moreno - Historiadora del Arte
Ana Cristina Carlós - Psicoanalista

Asistencia: 100 personas

10 junio | Alma Mahler

Ponentes

Francisca Moreno - Historiadora del Arte
Ana Cristina Carlós - Psicoanalista

Asistencia: 120 personas

11 noviembre | Sabina Spielrein

Ponentes

Cecilia A. Cortés - Psicóloga clínica
Ana Cristina Carlós - Psicoanalista

Asistencia: 100 personas

Resumen:

El ciclo de conferencias "Mujeres Célebres de la Cultura" alcanza su quinta edición con el propósito de estudiar y dar a conocer desde el prisma histórico, artístico y psicoanalítico, a mujeres que en la mayoría de los casos no son conocidas por el gran público o se vieron relegadas a un segundo lugar por su condición de mujer.

Desde 2012, han pasado por este ciclo escritoras como Virginia Woolf, María Lejárraga y Margarite Durás o la periodista Carmen de Burgos; mecenas e impulsoras de la cultura como Leonor de Aquitania; artistas de la talla de Louise Bourgeois, Artemisa Gentileschi, Camille Claudel, Frida Kahlo y Maruja Mallo; compositoras como Alma Mahler y psicoanalistas como Marie Langer, Lou Andreas-Salomé, Françoise Dolto y Sabina Spielrein, ya han formado parte de este ciclo en años anteriores.



Conferencia Leonor de Aquitania



Conferencia Alma Mahler



Conferencia Sabina Spielrein



DÍA INTERNACIONAL DE LA MUJER EN CÓRDOBA

Fecha:

8 de marzo 2016

Resumen:

Una representación de la Fundación Anna O. acudió a Córdoba invitada por la Asociación de Mujeres Al Alba, a la celebración de los actos que con motivo del Día Internacional de la Mujer que anualmente celebra esta asociación.

La jornada se dividió en dos partes, una primera por la mañana con la celebración de una marcha reivindicativa y la lectura de un manifiesto y por la tarde la celebración de una conferencia realizada por Fundación Anna O. sobre Leonor de Aquitania.



CICLO DE CINE UN ESPACIO DE REFLEXIÓN

Temática del ciclo: MADRES

Fechas:

15 de abril 2016

Proyección: Alas de Mariposa

3 de junio 2016

Proyección: Madre e Hijo

14 de octubre de 2016

Proyección: Agosto

Resumen:

El Ciclo de Cine que organiza Fundación Anna O. es una actividad programada inicialmente como complemento a la formación que se realiza desde la propia Fundación para abrirse posteriormente a usuarias con el fin de analizar películas cuya temática guarde relación con la propia actividad de la Fundación.



VISITA MAR TORRES DTRA. ÁREA DCHOS SOCIALES

Fecha:
15 de abril 2016

Resumen:

La directora del Área de Derechos Sociales del Ayuntamiento de Málaga y la técnica de igualdad África Robles visitaron la fundación Anna O. con el objetivo de conocer nuestra actividad en mayor profundidad y establecer vías de colaboración entre ambas entidades.



RENOVACIÓN DEL CONVENIO CON ÁREA CULTURAL MÁLAGA

Fecha:
1 de abril de 2016

Resumen:

La Muestra de Mujeres Artistas es un proyecto fruto del convenio entre Fundación Anna O., que cederá el espacio para las exposiciones, y la gestora cultural Marina Hernández de Área Cultural Málaga, quien organizará y coordinará las diferentes exposiciones, haciéndose cargo igualmente de la gestión de venta de obras. Cada seis meses, varias mujeres artistas expondrán sus obras en la sede que la Fundación tiene en Calle Cañuelo de San Bernardo nº3, un edificio del siglo XIX propiedad en su día de Antonio Cánovas del Castillo y que fue reformado en 2007 para albergar el Centro de Apoyo a Mujeres de la Fundación.



III MUESTRA DE MUJERES ARTISTAS

Fecha:
29 de abril 2016

Resumen:

Inauguración de la III Muestra de Mujeres Artistas La artesanía de Yolanda Corral (Yobizna) cuya obra se centra en las biznagas, y Anna Pothitou (Telaranna Artesanía) quien trabaja con telas y materiales reciclados, estuvo expuesta desde el 29 de abril al 28 de octubre, en el patio central de la sede que Fundación Anna O. tiene en el centro de Málaga, en una nueva muestra coordinada por Área Cultural Málaga.



XIII SEMANA DE LA PARTICIPACIÓN Y EL VOLUNTARIADO

Fecha:
6 al 8 de mayo de 2016

Resumen:

Fundación Anna O. repite su presencia en este evento donde se congregan la gran mayoría de asociaciones y ONG's de Málaga y provincia y cuya finalidad es la divulgación de su actividad, captación de voluntariado y adhesión a diferentes causas representadas en todas y cada una de las entidades participantes.



La feria se encuadra en la XIII Semana de la Participación y el Voluntariado, organizada por el Área de Participación y Derechos Sociales del Ayuntamiento de Málaga y cuenta con una muestra de asociaciones y entidades sin ánimo de lucro, cuenta con actuaciones musicales, teatro, animación infantil, artesanía y otras actividades.



ENCUENTRO CON EL CLUB DE LEONES MÁLAGA ILUSIÓN

Fecha:

16 de mayo 2016

Resumen:

Fundación Anna O. y el Club de Leones Málaga Ilusión, mantuvieron un encuentro en el que se sentaron las bases para futuras colaboraciones, manifestándose la intención por parte del Club de Leones, de realizar actividades cuya recaudación se destinase al Programa de Asistencia a Mujeres que realiza Fundación Anna O.



GALA BENÉFICA A FAVOR DE LA AAVV. LAGUNILLAS

Fecha:

19 de mayo de 2016

Resumen:

Una representación de Fundación Anna O, acudió a la gala en beneficio de la AA VV Lagunillas del centro de Málaga. La gala, organizada por los colectivos Asociación Malagueña de Artritis Reumatoide, AA.VV Victoriana de Capuchinos y Antonio García Pereyra, tenía como objetivo una recogida de alimentos para ser repartidos entre la población de las zonas más castigadas de Málaga.



DÍA DEL TRUEQUE DEL BANCO DEL TIEMPO

Fecha:

20 de mayo 2016

Resumen:

El día del trueque es una actividad organizada por el Banco del Tiempo en Málaga en la que se quiere potenciar el intercambio de objetos que ya están en desuso para darles una nueva vida. Fundación Anna O. como entidad colaboradora del Banco del Tiempo, participó aportando mercancía y estuvo presente mediante su gerente y voluntarias.





Iª Ed. FEMSANA 2016

Fecha:

28 de mayo 2016

Lugar de celebración:

Calle Alcazabilla

Resumen:

FEMSANA es una actividad que, con motivo de la conmemoración del Día Internacional de Acción por la Salud de la Mujer, reivindica el reconocimiento de este derecho universal y ofrece un foro de reflexión y reconocimiento de los distintos aspectos que afectan a la salud de la mujer.

La Jornada está organizada por el Área de Igualdad de Oportunidades en coordinación con las asociaciones Amare, Alcer, Asamma, Fundación Anna'o, Lupus Málaga y Redime, integradas en el Grupo de Salud y Deporte del Consejo Sectorial de la Mujer y la colaboración de las empresas MASKOM SUPERMERCADOS y PÁDEL MÁLAGA INDOOR.

PROGRAMA:

- Escenario. Tras la lectura de un decálogo sobre la salud de la mujer se sucedieron exhibiciones de gimnasia, danza del vientre, un recital poético, padel fit, yoga y un taller de suelo pélvico.
- Carpa de promoción de la salud y la imagen de la mujer. A través de talleres de shiatsu y autocuidado personal se ayudó a las participantes a mejorar tanto su autoestima como su salud emocional.
- Carpa Infantil. Los más pequeños pudieron participar en talleres de maquillaje, pintacaras o globoflexia.
- Carpa Informativa. Es el lugar donde las entidades organizadoras ofrecieron a las visitantes información sobre su trabajo cotidiano en la ciudad, especialmente las relacionadas con la salud de la mujer.



VI ENCUENTRO ANNA O.

Fecha:

24 de junio 2016

Resumen:

Las asociaciones Incide, Prodiversa y AMFAEM han formado parte de estos encuentros.



Tras el habitual recorrido por las instalaciones, en el que se explica la actividad que desarrolla Fundación Anna O., los asistentes tuvieron la oportunidad de compartir durante el desayuno, su labor, experiencias e inquietudes, siendo esta la principal razón de ser de estos encuentros que se vienen desarrollando desde el pasado año, establecer unos lazos de unión entre diferentes colectivos que realizan una labor social en Málaga y abrir puertas a una futura colaboración.



CONCIERTO BENÉFICO DE JOSÉ ZAFRA

Fecha:

7 de julio 2016

Lugar: MIMA

Resumen:

El antiguo Palacio del Conde de las Navas (s.XVIII) sede del Museo Interactivo de la Música de Málaga (MIMMA) albergó el segundo concierto solidario organizado por la entidad benéfica Club Leones Málaga Ilusión con la actuación del pianista y compositor malagueño José Zafra. En esta ocasión la entidad beneficiaria ha sido el Centro de Apoyo Emocional a Mujeres que la Fundación Anna O. tiene en Málaga capital.



El concierto, ideado para un aforo de 80 personas para otorgar un carácter de intimidad acorde con el entorno en el que se realiza, se desarrolló con un repertorio de composiciones propias del artista malagueño donde da clara muestra de su maestría tanto en la técnica como en la creación de atmósferas inspiradas en sus vivencias y su entorno.



VII ENCUENTRO ANNA O.

Fecha:
22 de julio 2016

Resumen:
Las asociaciones Incide, Prodiversa y AMFAEM han formado parte de estos encuentros.



Tras el habitual recorrido por las instalaciones, en el que se explica la actividad que desarrolla Fundación Anna O., los asistentes tuvieron la oportunidad de compartir durante el desayuno, su labor, experiencias e inquietudes, siendo esta la principal razón de ser de estos encuentros que se vienen desarrollando desde el pasado año, establecer unos lazos de unión entre diferentes colectivos que realizan una labor social en Málaga y abrir puertas a una futura colaboración.



VISITA COORDINADORA DEL IAM

Fecha:
8 de agosto 2016

Resumen:
Durante el encuentro concertado entre ambas entidades para dar a conocer de primera mano el trabajo que la Fundación Anna O. realiza en la educación emocional de las mujeres, la coordinadora del Instituto Andaluz de la Mujer, realizó un recorrido por las instalaciones del Centro de Apoyo a Mujeres que la Fundación tiene en Málaga capital, ejerciendo como guía la gerente de la Fundación Almudena Gallego y las trabajadoras sociales que asisten a las mujeres que solicitan ayuda.



ENTREGA RECAUDACIÓN CONCIERTO CLUB LEONES

Fecha:
12 de septiembre 2016

Resumen:

La presidenta del Club de Leones Málaga Ilusión May Ramírez hizo entrega a la gerente de la fundación Almudena Gallego, de un cheque con la recaudación obtenida en el concierto del pianista José Zafra que tuvo lugar el pasado 7 de julio en el Museo Interactivo de la Música. La cuantía fue destinada íntegramente al Programa de Asistencia a Mujeres en Crisis o en dificultad Social que desarrolla la Fundación desde 1993.



MERIENDA HOMENAJE A LAS VOLUNTARIAS

Fecha:
5 de octubre 2016

Resumen:

Con la excusa de celebrar un encuentro informal con las trabajadoras de la fundación para dar comienzo al "nuevo curso", se citó a las voluntarias a una merienda en la que cada una aportaba algo para compartir, dulces, bizcochos, tartas, etc. La sorpresa vino cuando se desveló que la intención real del encuentro no era sino homenajear a las voluntarias que colaboran desinteresadamente con la Fundación a través de una merienda.

Tras un discurso de agradecimiento por parte de la gerente de la Fundación Almudena Gallego, se les hizo entrega de un recuerdo.



CAMPAÑA SOLIDARIA RECOGIDA DE MÓVILES

Fecha:
1 de octubre 2016

Resumen:

A través del punto de recogida, ubicado inicialmente en la propia sede, pero que pretende extenderse por otros puntos de la provincia, Fundación Anna O. quiere, por una parte concienciar sobre la necesidad de reciclar este tipo de aparatos electrónicos (principalmente móviles y tablets) y por otra parte, con los beneficios obtenidos de su recuperación, destinarlos a acciones solidarias a beneficio del Programa de Asistencia a Mujeres en Crisis o en Dificultad Social que lleva a cabo Fundación Anna O.



CONCIERTO DE LUNA LLENA DUO

Fecha:
10 de octubre 2016

Resumen:

Fundación Anna O. acogió un concierto de Luna Llena, duo compuesto por la cantante lírica italiana Simona Mango y el guitarrista británico Bruce Reynolds.



Mediante esta actividad, Fundación Anna O. quiso mostrar su apoyo a la creación artística femenina, colaborando con creadoras como ya realiza con la "Exposición de mujeres artistas" que cada seis meses expone creaciones de Mujeres Artistas de Málaga y provincia.

El concierto fue de carácter gratuito y al mismo acudieron voluntarias y personal de la fundación así como numerosos invitados relacionados con el mundo de la mujer.



IV MUESTRA DE MUJERES ARTISTAS

Fecha:
4 de noviembre 2016

Resumen:

La cordobesa Marão nombre tras el que se encuentra la artesana cordobesa Misericordia Mata Cala, expuso sus obras en el patio central de la sede que Fundación Anna O. tiene en el centro de Málaga, en una nueva muestra coordinada por Área Cultural Málaga desde el 31 de Octubre al 31 de Abril de 2016



ADHESIÓN CAMPAÑA #HEFORSHE

Fecha:
10 de noviembre 2016

Resumen:

Se presentó en la sala Isabel Oyarzábal de la Diputación provincial de Málaga, el acto de adhesión a la iniciativa HeForShe que pretende la inclusión de los hombres como agentes de cambio en la lucha por la igualdad de género. Esta campaña está impulsada por la ONU Mujeres y tuvo como firmantes del acuerdo al Ayuntamiento, Diputación, delegación provincial de la Junta de Andalucía y Universidad de Málaga. De esta forma Málaga se convierte en la primera provincia española en adherirse oficialmente al proyecto.

Fundación Anna O. como organización sensibilizada e impulsora de la inclusión de hombres y mujeres en la lucha por la igualdad de género se ha adherido a la campaña con el número 1.415.500 comprometiendo a difundir los valores #HeForShe



XII SEMINARIOS PROVINCIALES MUJERES ASOCIADAS

Fecha:
10 de noviembre 2016

Resumen:

Fundación Anna O. participó con la presentación de un póster en el seminario Asocia que este año contaban con el título "Feminismos en Movimiento, Movimientos Feministas. A través del póster Fundación Anna O. realiza un recorrido por su actividad, procesos, resultados y conclusiones que facilitan la comprensión de su labor diaria.



DÍA CONTRA LA VIOLENCIA

Fecha:
25 de noviembre 2016

Resumen:

Como cada año, Fundación Anna O. participa activamente en el conjunto de actividades que se llevan a cabo con motivo del día del Día Internacional Contra la Violencia hacia las Mujeres.



Fundación Anna O. atendió una mesa informativa y colaboró en la difusión de mensajes contra la violencia.

ACTIVIDADES

► MEMORIA2016



OTRAS ACTIVIDADES

- 21-02-2016 ACTO CONMEMORATIVO ASOCIACIÓN INTERED
- 02-03-2016 III GALA HOMENAJE ASOCIACIÓN DE MUJERES
- 02-03-2016 PRESENTACIÓN MANUAL "MUJERES DE LA HISTORIA" DE ASOCIACIÓN DE MUJERES KARTIO
- 12-04-2016 ASAMBLEA CONSEJO PROVINCIAL DE LA MUJER
- 15-04-2016 JORNADA PRESENTACIÓN SUBVENCIONES DE LA JUNTA
- 20-04-2016 INAUGURACIÓN MURALES PALLOCH, MUSEO PICASSO
- 31-05-2017 REUNIÓN DE CONFIANZA DEL BANDO DEL TIEMPO
- 09-06-2016 JURADO CONCURSO CORRALONES MELAGUEÑOS
- 08-09-2016 MESA REDONDA "CENTRO DE SOSTENIBILIDAD, GÉNERO Y ECONOMÍA"
- 01-11-2016 INAUGURACIÓN PLAZA LAGUNILLAS. CLUB DE LEONES.
- 05-12-2016 GALA DE PREMIOS "MÁLAGA VOLUNTARIA"



Inicio > Noticias >
Estás viendo "EL CENTRO DE APOYO A MUJERES FUNDACIÓN ANNA O
PRESTÓ APOYO A MÁS DE MEDIO MILLAR DE ELLAS EN 2015"



El Centro de Apoyo a Mujeres Fundación Anna O prestó apoyo a más de medio millar de ellas en 2015

MERCADO: La responsable provincial del Instituto Andaluz de la Mujer, Rosa del Mar Rodríguez, ha visitado esta mañana las instalaciones del Centro de Apoyo a Mujeres Fundación Anna O, una entidad sin ánimo de lucro que, durante el año 2015, prestó apoyo a más de medio millar de mujeres que se enfrentan a estados de violencia de género. Desde esta fundación trabajan en prevenir la violencia de género y su objetivo es atraer a más jóvenes a las que dar herramientas, sobre todo emocionales, con las que puedan identificar y actuar frente a la violencia de género.



97.4 FM
SINTONIZANOS

ESCUCHAR AHORA

TELEVISIÓN		RADIO
Lunes, 29/08/2016		
08:00	1P	Dibujos Animados Abe y Aena
09:30	1P	Telenovela Soluciones
10:30	1P	Sal y sol (Redifusión)
11:00	1P	Documental Los caminos del agua (Redifusión)



Por eso cada negocio necesita una tarifa a su medida

gasNatural fenosa

Publicidad



EL REFUGIO DE LAS MUJERES EN APUROS

Fecha:
6 de agosto 2016

Medio: MÁLAGA HOY

Resumen:

Con motivo de la visita de la coordinadora del IAM Rosa del Mar Rodríguez al centro Anna O., el diario Málaga Hoy publicó un reportaje recogiendo en el que se realizaba un recorrido por la historia de la Fundación y su actividad en sus más de 20 años de existencia.



EL CENTRO DE APOYO A MUJERES FUNDACIÓN ANNA O. PRESTÓ APOYO A MÁS DE MEDIO MILLAR DE ELLAS EN 2015

Fecha:
5 de agosto 2016

Medio: ONDA AZUL TV

Resumen:

Con motivo de la visita de la coordinadora del IAM Rosa del Mar Rodríguez al centro Anna O., la televisión local de Málaga "Onda Azul TV" realizó un reportaje donde se recogían declaraciones y un breve recorrido por la historia y actividad de Fundación Anna O.



EL CENTRO ANNA O. DE APOYO A MUJERES RECIBE UN CHEQUE DEL CLUB DE LEONES

Fecha:
13 de septiembre 2016

Medio: DIARIO SUR

Resumen:
La entrega por parte del Club de Leones de un cheque con la recaudación de lo obtenido en el concierto de José Zafra fue recogida por el periódico Diario Sur en su sección "La Mirilla".



VEINTITRÉS AÑOS CUIDANDO EL ALMA DE LAS MUJERES

Fecha:
diciembre 2016

Medio: CIUDAD CON ALMA

Resumen:
La revista mensual CIUDAD CON ALMA realizó un reportaje sobre la Fundación Anna O. donde se explicaban sus orígenes, actividad y su dedicación a la educación emocional.



ENTREVISTA CANAL SUR RADIO

Fecha:
25 noviembre 2016

Medio: CANAL SUR RADIO

Resumen:
Mesa redonda sobre el día contra la violencia a las mujeres



BALANCE ECONÓMICO

► MEMORIA

Gastos e Ingresos en el ejercicio 2016

INGRESOS

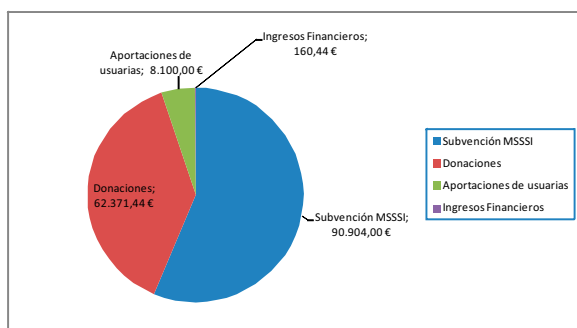

GASTOS

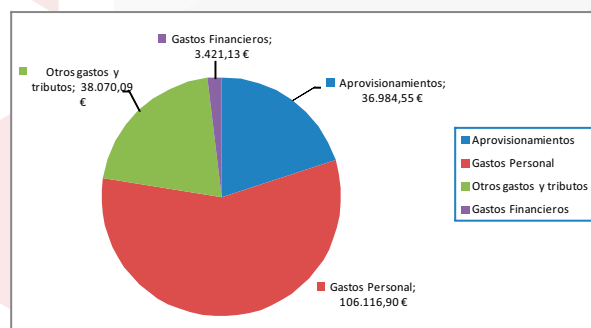

TIPO INGRESO	IMPORTE
Subvención MSSSI	90.904,00 €
Donaciones	62.371,44 €
Aportaciones de usuarias	8.100,00 €
Ingresos Financieros	160,44 €

TIPO GASTO	IMPORTE
Aprovisionamientos	36.984,55 €
Gastos Personal	106.116,90 €
Otros gastos y tributos	38.070,09 €
Gastos Financieros	3.421,13 €
Amortización inmovilizado	24.506,27 €

	INGRESOS	GASTOS
TOTALES	161.535,88 €	209.098,94 €
DIFERENCIA EJERCICIO	- 47.563,06 €	



Dirección C/ Cañuelo San Bernardo 3
cp: 29008 Málaga (España)
Tlf: 952 21 29 33
info@fundacionannao.org
www.fundacionannao.org
[@fundacionannao](https://www.facebook.com/fundacionannao)
[facebook.com/fundacionannao](https://www.facebook.com/fundacionannao)

► MEMORIA